

# QUARTO PIANO (SOFFITTE)

VIA DEL TEATRO ROMANO

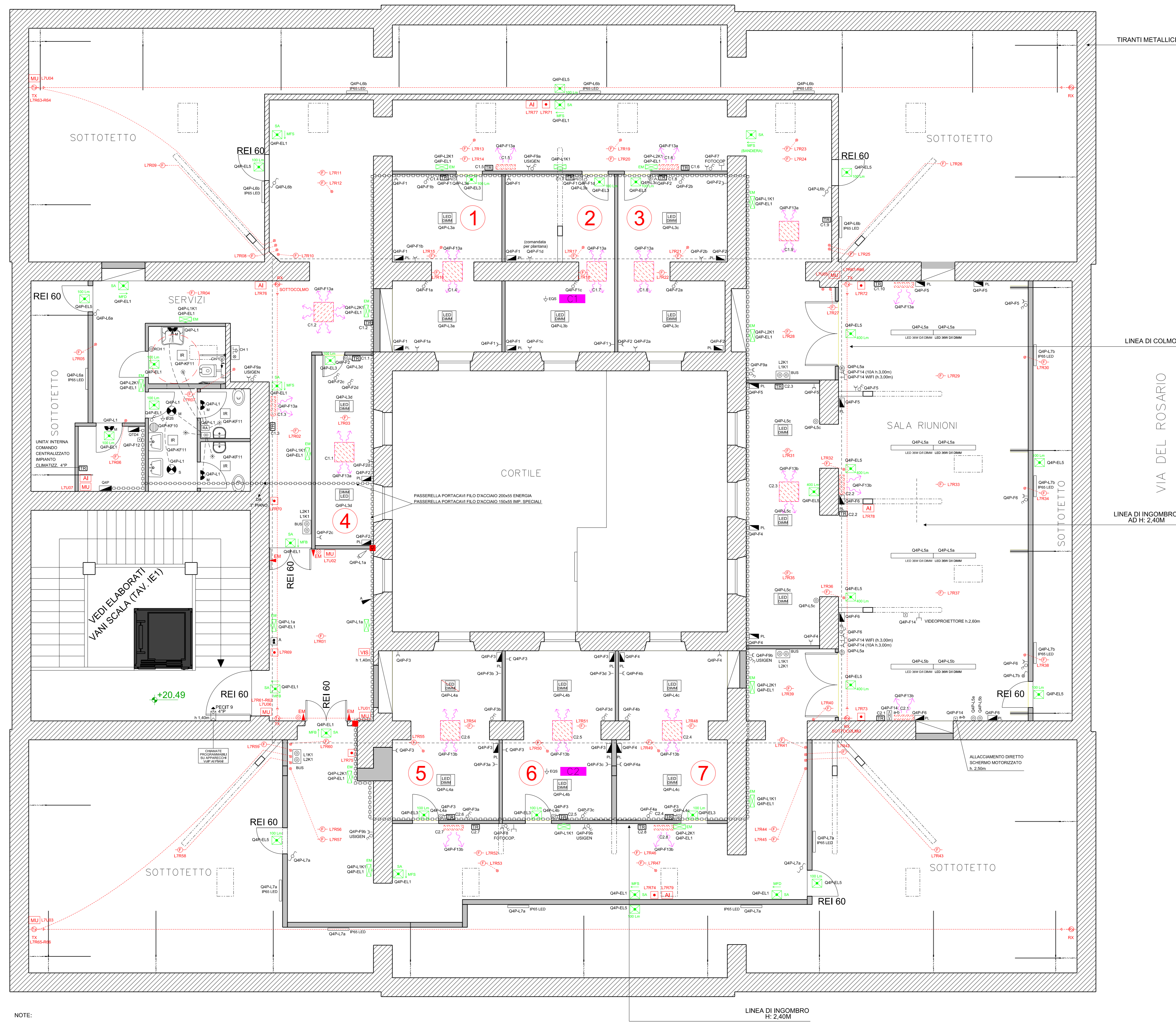

NOTE:

- LINEA TELECONTROLLO IMP. ILL. SICUREZZA 4° PIANO DA NUOVA CENTRALE TIPO SCHNEIDER/OWA DARTO O EQUIVALENTE DA INSTALLARE IN GUARDACOLA AL PIANO TERRA.
- COLORAZIONE TUBAZIONE FLESSIBILE FMP PER CIRCUITI TERMINALE
  - NERO = ENERGIA
  - VERDE = ANTINTRUSIONE
  - MARRONE = FONIA DATI E IMP. BUS
  - AZZURRO = VIDEOFONIA IP
  - LILLA = RIVELAZIONE INCENDIO
- DOVE NON ESPRESSAMENTE INDICATO TUTTE LE PRESE ENERGFONIA DATI SI INTENDONO AD ALTEZZA 0,40m DAL PAVIMENTO FINITO.
- TUTTI I PUNTI DI COMANDO ENERGFONIA DATI SI INTENDONO AD ALTEZZA 1,20m DAL PAVIMENTO FINITO.
- TUTTI I RIVELATORI DI FUMO (PUNTI FORMI E LINEARI) INSTALLATI AL DI SOPRA DEI CONTROSOFFITTI DEVONO ESSERE ISPEZIONABILI (TRAMITE BOTOLE REI O SOFFITTI ISPEZIONABILI) E SI INTENDONO INSTALLATI NEL PUNTO PIU' ALTO ESEMPIO SOTTOCOLMO.

PIAZZA VECCHIA

## LEGENDA:

SIMBOLO	DESCRIZIONE	CODICE
Q4	QUADRO ELETTRICO LUCE SCALA LATO PIAZZA VECCHIA	Q.05.035.155
Q4S	QUADRO ELETTRICO SERVIZI SCALA LATO VIA DEL TEATRO ROMANO	Q.05.035.150
PL	GRUPPO PRESE PER POSTO DI LAVORO	Q.04.080.11
Q4C	QUADRO COMANDI ASCENSORE - BUS	Q.05.035.160
Q4G	QUADRO ELETTRICO INTERRUITORI GENERALE (ESISTENTE DA MODIFICARE)	-----
Q4S	QUADRO ELETTRICO GENERALE (ESISTENTE DA MODIFICARE)	-----
Q4P	QUADRO ELETTRICO QUARTO PIANO	Q.05.035.200
LED	PLAFONIERA INCASSO LED OTTICA DIFFONDENTE 4000°K - 4150 Lm	Q.06.041.80.c
LED DIM	PLAFONIERA INCASSO LED OTTICA DIFFONDENTE DIMMERABILE DALI 4000°K - 4150 Lm	Q.06.041.80.d
LED DIM	APPLIQUE IN VETRO SATINATO LED 4000°K - 3120 Lm IP20	Q.06.121.15.d
LED DIM	APPLIQUE IN VETRO SATINATO LED 4000°K - 3120 Lm, IP20 VERSIONE EMERGENZA SA 3h - 12h RICARICA	Q.06.121.15.e
LED DIM	APPLIQUE ROTONDA DIFFUSORE OPALINO LED, IP65	Q.06.121.18.a
LED DIM	PROIETTORE LED ORIENTABILE 20W 1900lm 230V 50Hz, IP65	Q.06.050.15.a
IR	PANNELLO RISCALDANTE AD INFRAROSSI 200W	Q.15.050.05
LED DIM	COMPLESSO AUTONOMO LED TELECONTROLLATO SE 100 Lm 2h - 12h, IP65	Q.15.240.09.b
LED DIM	COMPLESSO AUTONOMO LED TELECONTROLLATO SE 400 Lm 2h - 12h, IP65	Q.06.240.09.j
LED DIM	COMPLESSO AUTONOMO LED TELECONTROLLATO SA 400 Lm 3h - 12h, IP40 CON PITTOGRAMMA - MFB: MONOFACCIALE CON FRECCIA IN BASSO - MFS: MONOFACCIALE CON FRECCIA A SINISTRA - MFD: MONOFACCIALE CON FRECCIA A DESTRA	Q.06.240.09.o
DAR	CONTROLLO CENTRALIZZATO PER COMPLESSI AUTONOMI	Q.06.240.17.a
Q4C	PUNTO PRESA 2P+T UNEL P30 CON SEZIONATORE BIPOLARE	Q.04.020.06.j
Q4C	PUNTO PRESA 2P+T 10A	Q.04.020.06.a
Q4C	PUNTO PRESA 2P+T UNEL P30	Q.04.020.06.i
Q4C	PUNTO ALLACCIAMENTO DIRETTO 2P+T 16A	Q.04.020.06.n
Q4C	PUNTO COMANDO INTERRUOTORE 1P 10A 230V	Q.04.010.06.a
Q4C	ELETTROSERRATURA (FORNITA DA SERRAMENTISTA)	-----
Q4C	PUNTO ALLACCIAMENTO DIRETTO 2P+T 16A	Q.04.010.06.n
Q4C	PUNTO INTERRUOTORE AD INFRAROSSI, SOGLIA CREPUSCOLARE E TEMPORIZZAZIONI REGOLABILI	Q.04.010.06.g
Q4C	PROIETTORE DOWNLIGHT CILINDRICO, DA PARETE, IP65, 16W	Q.06.150.16.g
Q4C	PUNTO COMANDO A PULSANTE 1P 10A 230V (EM+ SBLOCCO ELETTROMAGNETE)	Q.04.010.06.c
Q4C	BUS 29V COMANDO A PULSANTE PER GESTIONE ILLUMINAZIONE BUS 29V DC CON LED DI SEGNALEZIONE STATO	Q.08.010.51
Q4C	PUNTO COMANDO A 2 PULSANTI	Q.08.010.52
Q4C	BOX DI COMANDO MANUALE PER ENFC	Q.11.050.84
Q4C	AVVISATORE MANUALE D'INCENDIO INDIRIZZABILE	Q.11.050.41
AI	SIRENA ELETTRONICA LAMPEGGIANTE INDIRIZZABILE	Q.11.050.80
AI	RILEVATORE FOTOLETTRONICO DI FUMO ANALOGICO	Q.11.050.06
AI	RILEVATORE FOTOLETTRONICO DI FUMO ANALOGICO CON SEGNALEZIONE OTTICO REMOTO	Q.11.050.06
AI	RILEVATORE LINEARE DI FUMO ANALOGICO INDIRIZZABILE	Q.11.050.10
MU	MODULO ANALOGICO 2 INGRESSI 1 USCITA	Q.11.050.40
VBS	MODULO VISUALIZZATORE REMOTO	Q.11.050.47
VBS	SIGILLATURA REI ATTRAVERSO COMPARTIMENTAZIONI	Q.11.050.05
VBS	PULSANTE SGANCIO INTERRUOTORE GENERALE EDIFICIO	Q.13.050.39
ADCO	LETTORE BADGE CONTROLLO ACCESSI - FORNITO DALL'AMMINISTRAZIONE	-----
PRESE	LETTORE BADGE PER CONTROLLO PRESENZE - FORNITO DALL'AMMINISTRAZIONE	-----
IPV	TELECAMERA IP, FULL HD, POE, IP66	Q.09.015.10
CA	CENTRALE ANTINTRUSIONE VIA BUS, 8 ZONE, COMPLETA DI TASTIERA	Q.09.015.10
AI	TASTIERA INSERZIONE SUPPLEMENTARE IMPIANTO ANTINTRUSIONE	Q.12.055.64
AI	RIVELATORE A DOPPIA TECNOLOGIA IMPIANTO ANTINTRUSIONE	Q.12.055.57
AI	SIRENA DA ESTERNO IMPIANTO ANTINTRUSIONE VIA BUS	Q.12.055.83
AI	MODULO COMUNICATORE GSM PER CENTRALE ANTINTRUSIONE VIA BUS	Q.12.055.52
AI	CENTRALE RIVELAZIONE INCENDIO ESISTENTE	-----
AI	ELETTROMAGNETE PER PORTA REI	Q.11.050.31
AI	ALIMENTATORE SUPPLEMENTARE PER CENTRALE RIVELAZIONE INCENDIO	Q.11.050.48
AI	SIRENA DA ESTERNO PER IMPIANTO RIVELAZIONE INCENDIO	Q.11.050.71
AI	POSTO VIDEOFONICO IP-POE	Q.10.038.10
LED	DOWNLIGHT DA INCASSO, LED, 16W, 1800lm, Ø 200mm	Q.06.041.31.b
AI	KIT MOTORIZZAZIONE AUTMAN BUSSOLA D'INGRESSO (FORNITO CON SERRAMENTO)	-----
VAF	APPARECCHIO TELEFONICO VoIP	Q.08.015.50
AI	DISPENSORE DI TERRA	Q.07.010.26.a
AI	PASSERELLA PORTACAVI IN FILO D'ACCIAIO 150 X 55 / 200 X 55	Q.02.011.05.b / Q.02.011.05.c
AI	IMPIANTO DI CHIAMATA PER WC DISABILI	Q.04.071.05
AI	PLAFONIERA IP65 LED 2720 Lm 19W	Q.06.030.15.b
AI	SISTEMA MODULARE A SOSPENSIONE EMISSIONE DIRETTA/INDIRETTA LED DIMMERABILE 3400lm 4000°K	Q.06.045.50.a
AI	APPLIQUE ROTONDA LED IP65 CON SENSORE LUMINOSTA' E PRESSIONE INCORPORATO M+ MASTER S+ SLAVE	Q.06.121.17.a
AI	COLLEGAMENTO EQUIPOTENZIALE SUPPLEMENTARE	Q.07.030.06
AI	PRESA RJ45 CAT 6UTP	Q.08.005.06.c
AI	ARMADIO DI PIANO DISTRIBUZIONE FONIA DATI 33 UNITA' 1P"	Q.08.015.12
AI	ASPIRATORE CENTRIFUGO ASSIALE COMPOSTO DI REGOLATORE ELETTRICO DI GIRI E CIRCUITO COMANDO A RELE' DA CONTATTI APPLIQUE	Q.15.040.10
AI	DOPPIO PULSANTE DEL COMANDO MANUALE SCHERMO MOTORIZZATO (SOLO PREDISPOSIZIONE)	Q.04.010.06.c
AI	BOILER ELETTRICO	-----
AI	VENTILCONVETTORI SOFFITTO 60x60 / PARETE	VEDI PROGETTO IMP. TECNOLOGICI
AI	COLLETTORI IMPIANTO DI CLIMATIZZAZIONE	-----
AI	UNITA' CONTROLLO TEMPERATURA	-----

 Comune di Trieste  
 piazza Unità d'Italia 4  
 34121 Trieste  
 tel. 040/6761  
 www.comune.trieste.it  
 port@comune.trieste.it

**AREA LAVORI PUBBLICI**  
**FINANZA DI PROGETTO E PARTENARIATI**  
**EDILIZIA SCOLASTICA E SPORTIVA**  
**PROGRAMMI COMPLESSI**

CODICE OPERA 14067  
**RISTRUTTURAZIONE E RESTAURO EDIFICIO**  
**IN VIA DEL TEATRO ROMANO (EX ISTITUTO CARLI) -**  
**REALIZZO ASCENSORE CON ABBATTIMENTO DELLE**  
**BARRIERE ARCHITETTONICHE E**  
**RISTRUTTURAZIONE DEL QUARTO PIANO**

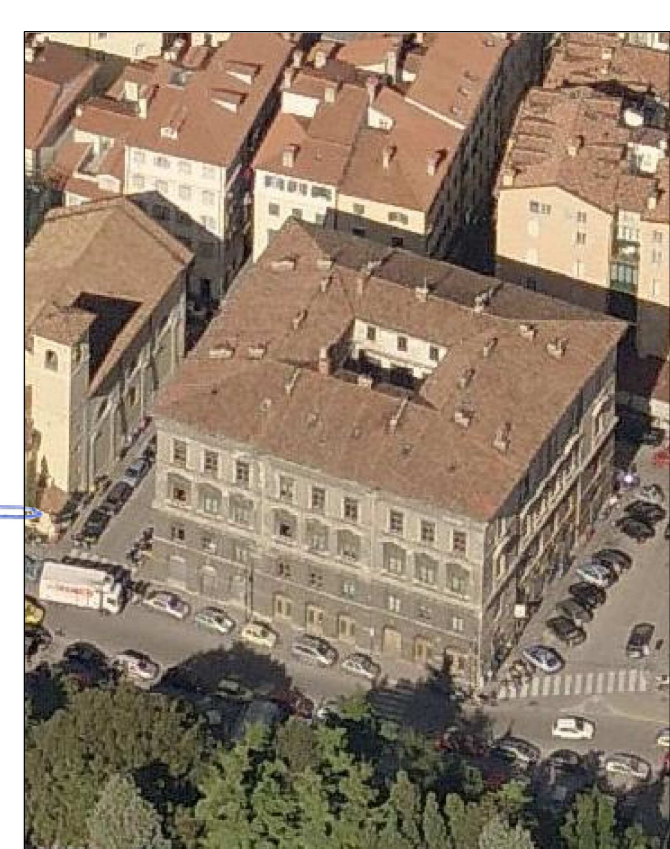
PROGETTISTA E COORDINATORE dott. arch. ir. Sergio Ruggian PROGETTISTA OPERE EDILI geom. Guido Vecchiet PROGETTISTA IMP. EL. E SPECIALI per. ind. elettr. Franco Stogaus PROGETTISTA IMP. CLIM E IDR. ANT. per. ind. term. Franco Cossutta DISEGNATORE geom. Angelo Micillo RESPONSABILE DEL PROCEDIMENTO dott. arch. Marina Cassin	
---	---

**PROGETTO ESECUTIVO**  
**IMPIANTI ELETTRICI E SPECIALI**

TAVOLA	PROGETTO: PIANTA PIANO QUARTO (SOFFITTE)	DATA
IE2	SCALA 1:50	DICEMBRE 2017

Trieste

# Elenco firmatari

ATTO SOTTOSCRITTO DIGITALMENTE AI SENSI DEL D.P.R. 445/2000 E DEL D.LGS. 82/2005 E SUCCESSIVE MODIFICHE E INTEGRAZIONI

Questo documento è stato firmato da:

NOME: CASSIN MARINA

CODICE FISCALE: CSSMRN56A52B160C

DATA FIRMA: 20/12/2017 12:57:35

IMPRONTA: 95791BDE4104A6A49EE880DDB3E41699EEB0ACADD3735C096A9D20622E015BAD  
EEB0ACADD3735C096A9D20622E015BADA1B2F06015FA067F993B9DC8F7AC1741  
A1B2F06015FA067F993B9DC8F7AC1741CAE30CA70690ECCB48FD4264A1D25E3E  
CAE30CA70690ECCB48FD4264A1D25E3E7EFC4FA083BEDDCBA1FAA9E7FAFDD7D1

NOME: LORENZUT FABIO

CODICE FISCALE: LRNFBA59T27E098E

DATA FIRMA: 21/12/2017 17:34:18

IMPRONTA: 5D0A0258ABB9DF6268F0FBC3033DEBDCDAD4AD52AF397FCF80A91459BE52382F  
DAD4AD52AF397FCF80A91459BE52382F479AF46701BC7642402A9D2A45FE5529  
479AF46701BC7642402A9D2A45FE552949AA2CE75E692303FC3FCD556E469A8F  
49AA2CE75E692303FC3FCD556E469A8F833A3D2CDF222A0DCFE22DEFED511B0E

NOME: DIPIAZZA ROBERTO

CODICE FISCALE: DPZRRT53B01A103I

DATA FIRMA: 21/12/2017 17:58:59

IMPRONTA: 6DDD59DCF6EC817CF436B96BC4A14B5ED75BB195A57673D4596EE72DCEF329EA  
D75BB195A57673D4596EE72DCEF329EA1088AB22AEF616C5E51B6985A54FCC85  
1088AB22AEF616C5E51B6985A54FCC85D4495FB6EFE18ACDA5E171A6203C0C7A  
D4495FB6EFE18ACDA5E171A6203C0C7A1B9401CE2718C5114D62E83826E295C2